

# Hessische Eichdirektion

HESSEN



Anschrift: Holzhofallee 3  
64283 Darmstadt  
Telefon: 06151 / 9501-0  
Telefax: 06151 / 9501-102  
E-Mail: poststelle@hed.hessen.de  
Internet: https://hed.hessen.de

**Leitung**  
Stefan Kähne  
V: Dr. Reinhard Hund  
Büro: Birgit Merl Tel. 110

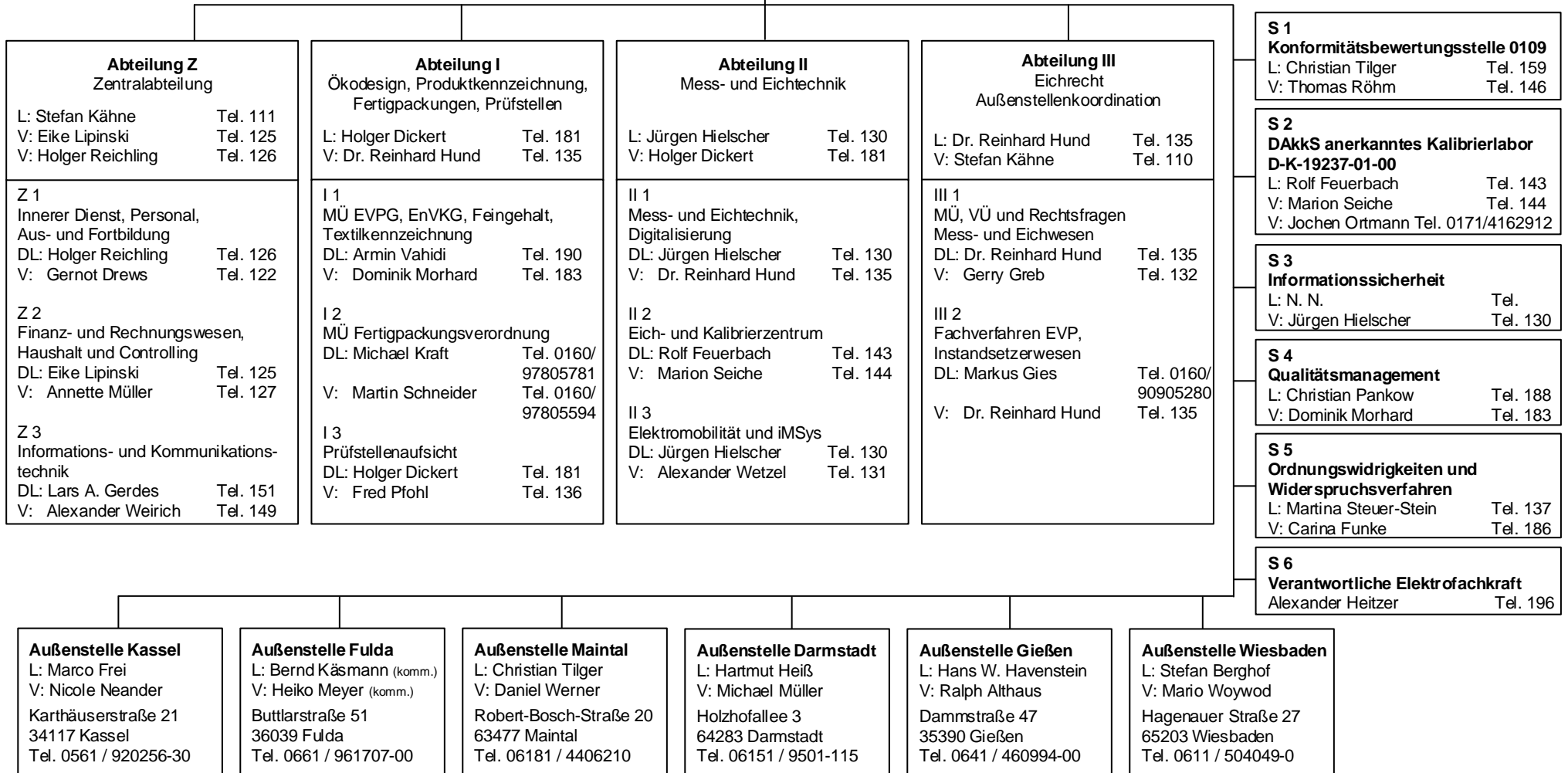

Personalratsvorsitzender: Peter Scheel - Gleichstellungsbeauftragte: Marion Seiche - Hauptvertrauensperson der schwerbehinderten Menschen: Nicole Neander  
Datenschutzbeauftragter: Holger Dickert - Koordinator der Sicherheitsbeauftragten: Ralph Althaus - Fachkraft für Arbeitssicherheit: Manuel Rausch (MAS) - Beauftragter für das Gesundheitsmanagement: Gernot Drews  
Ansprechperson für Korruptionsprävention: Christian Pankow, Gernot Drews - Beschwerdestelle nach AGG: N. N. - Vereinbarkeit Familie und Beruf: Birgit Merl  
Abkürzungen: L = Leiter, V = Vertreter, DL = Dezernatsleiter, S = Stabsstelle, MÜ = Marktüberwachung, VÜ = Verwendungsüberwachung, MAS = Medical Airport Service